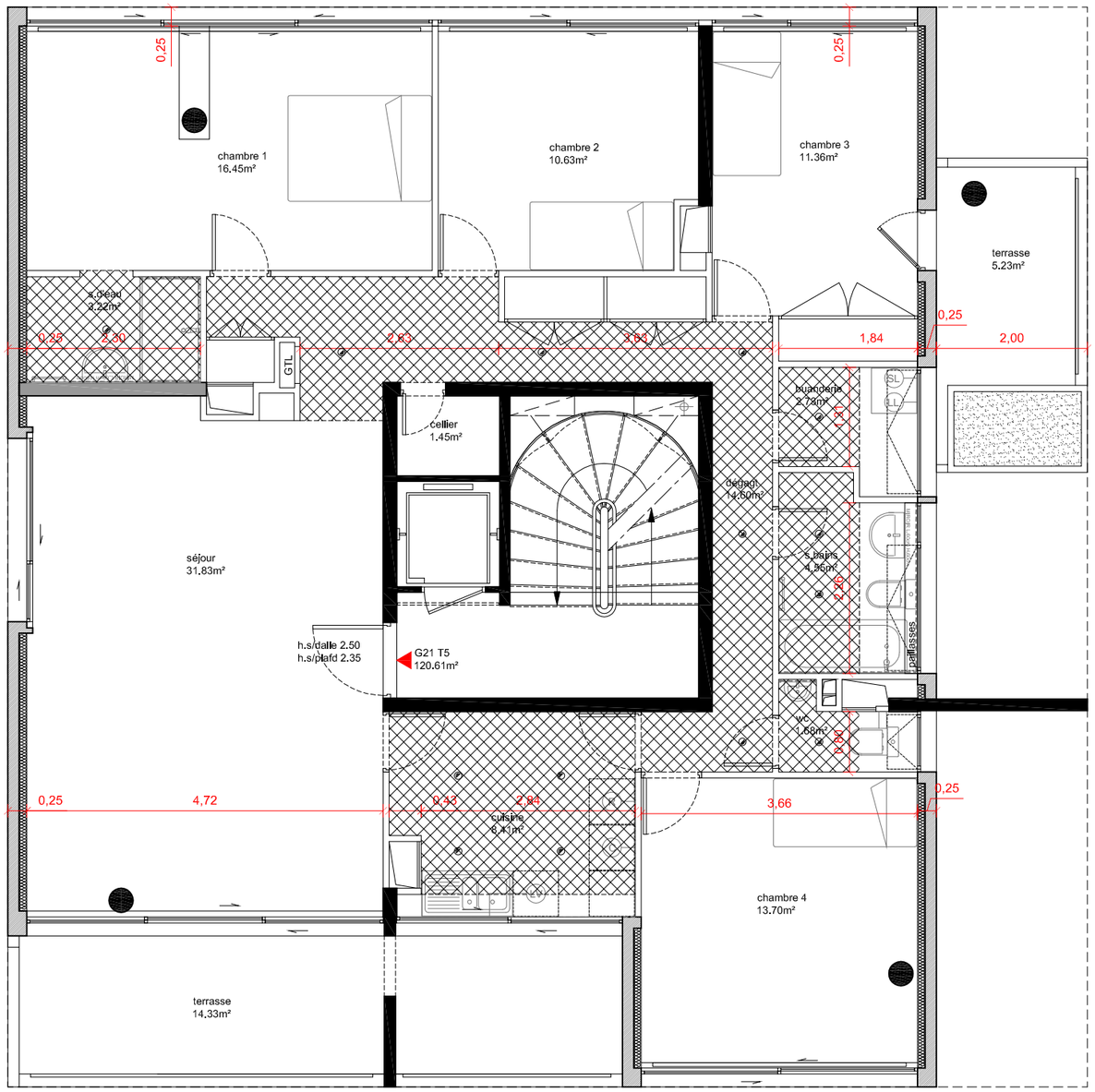

G21 Surfaces habitables en m²	
séjour	31.83
cuisine	8.41
dégagement	14.60
cellier	1.45
buanderie	2.73
chambre1	16.45
chambre2	10.63
chambre 3	11.36
chambre 4	13.70
wc	1.68
SDB	4.55
SDE	3.22
total habitable	120.61
terrasse1	5.23
terrasse2	14.33
total terrasse	19.56

NB : la surface des placards non indiqée est incluse dans celle des pièces attenantes
Les surfaces des balcons et terrasses extérieures des boxs et des garages sont exclues de la surface habitable conformément à l'article R.111-2

Echelle 1/75

0 1m 2

SADEV 94
31, rue Anatole France
94306 Vincennes cedex

Les Terrasses de l'Atelier
42-44 boulevard du colonel Fabien

Plan de repérage :
Grande tour

N° G21

5 pièces
Plan

Date : --/--/----

Pour l'acquéreur:

Pour le vendeur:

Nota : Le présent document représente la figure et les dispositions générales du lot. Des adaptations sont susceptibles d'être apportées en fonction des nécessités techniques de la réalisation, tant en ce qui concerne les dimensions libres, dimensionnement et disposition des ouvertures, que l'equipement. Les côtes sont approchées, les retombées, sofite, canalisations ne sont pas figurés.Les appareils électroménagers sont représentés à titre indicatif et ne sont pas fournis / L.L.=Lave Linge / S.L.=Sèche Linge / L.V.=Lave Valsselle / R=Réfrigérateur / C=Plaques et four