# Residence Les Allées Du Parc

Un immeuble de standing au coeur de Rungis

Plan indicatif réalisé avant démolition et bornage contradictoire et susceptible d'être modifié par l'architecte

illustration non contractuelle

LOCALISATION

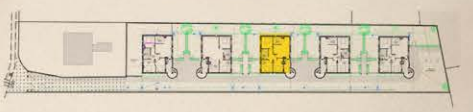

## "APPARTEMENT" 3

| | |
|---|---|
| ÉTAGE | RDC |
| TYPE | T4 |
| SEJOUR | 19.40m² |
| CUISINE | 6.20m² |
| CHAMBRE 1 | 10.20 m² |
| CHAMBRE 2 | 11.10 m² |
| CHAMBRE 3 | 10.70 m² |
| SALLE DE BAIN | 5.70m² |
| HALL | 5.40m² |
| **TOTAL HABITABLE** | **68.70**m² |

**JARDIN** **109**m²